JEZU MÓJ

sł. i muz. ks. Lech. Gralak

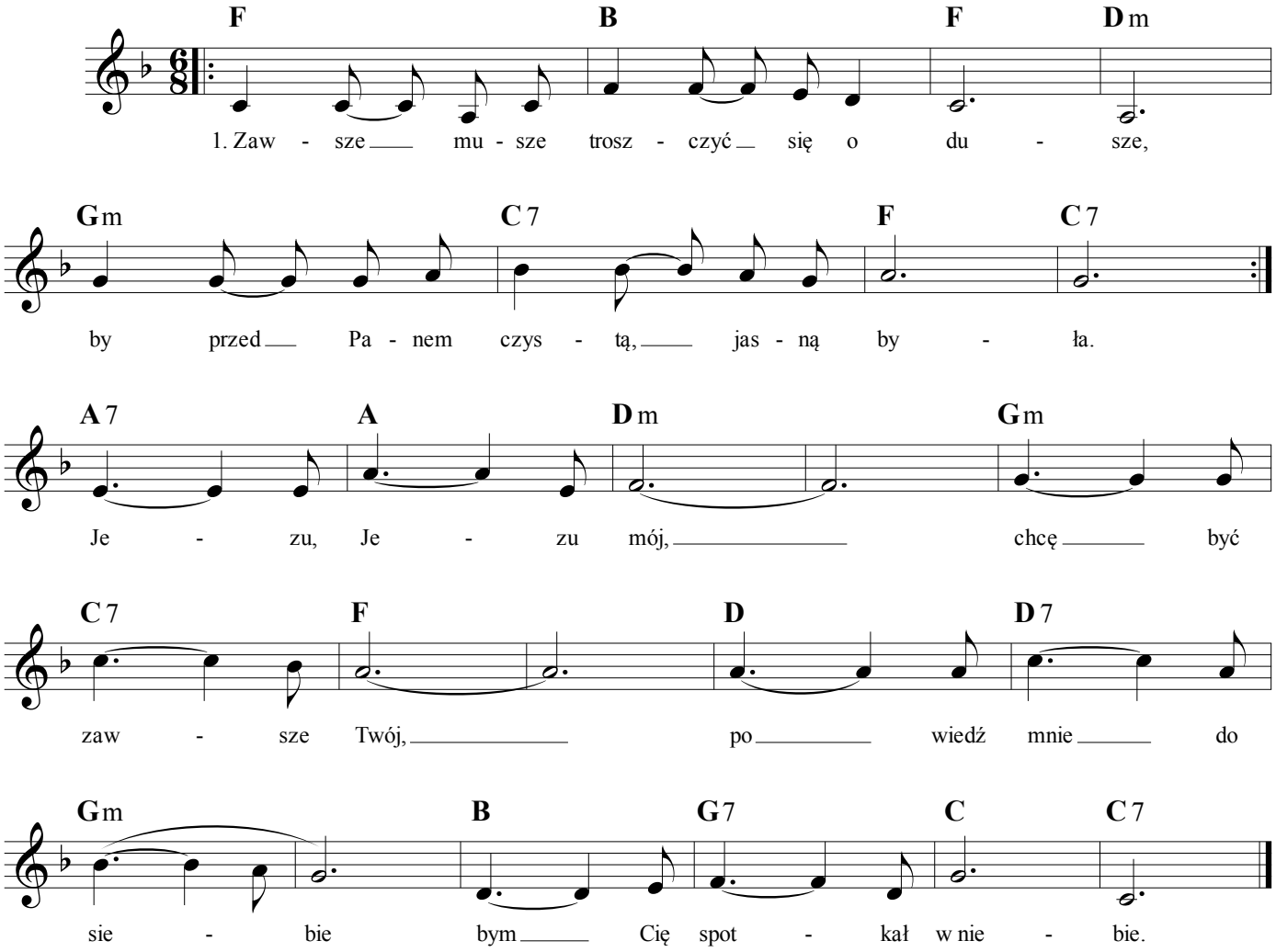

2. Szczęściem naszym jest otrzymać niebo,
które duszę ludzką opromienia.
I miłością tylko żyć dla Niego
i oglądać Pana twarzą w twarz.

Ret. Jezu, Jezu mój...